

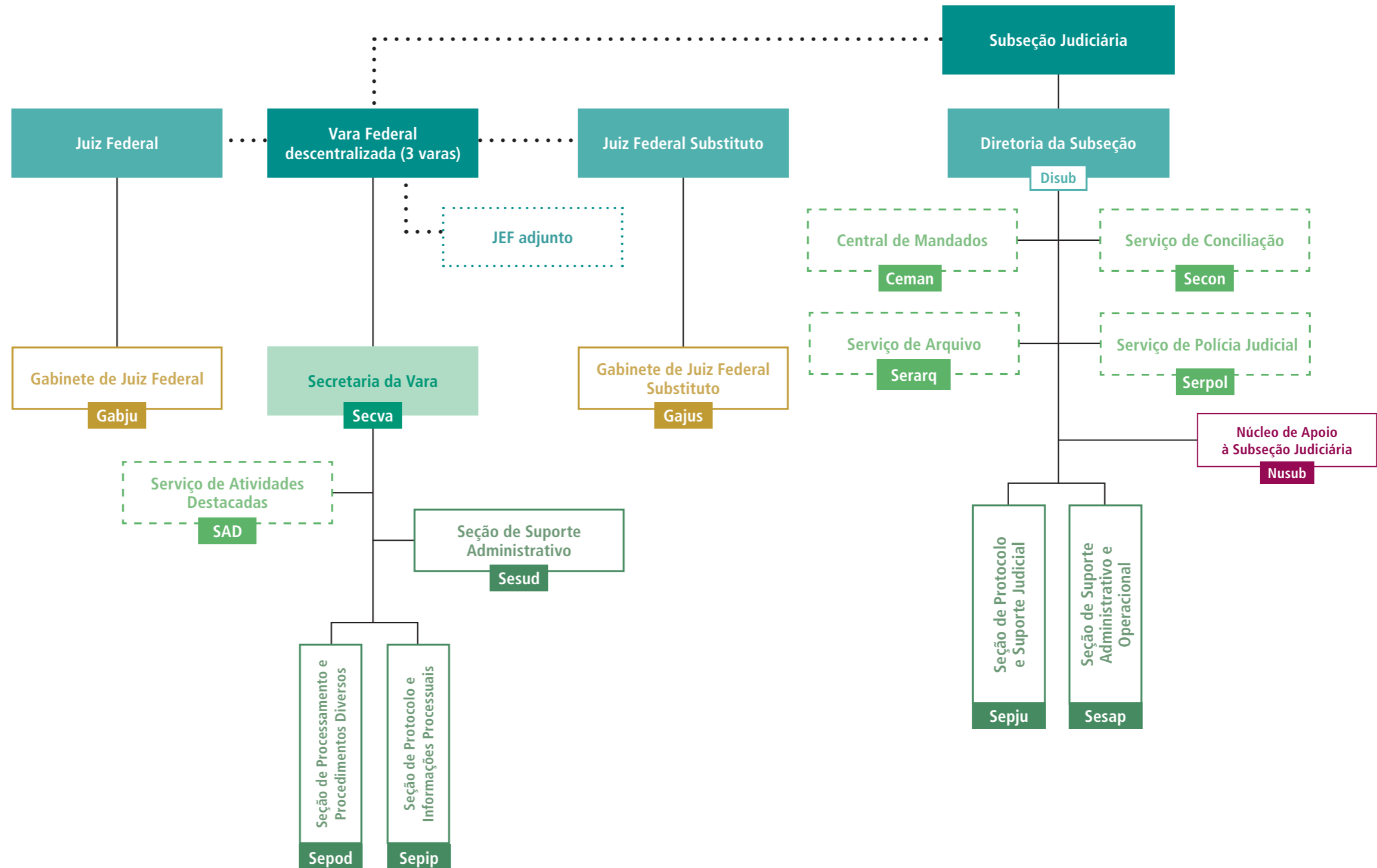

Subseção Judiciária de Feira de Santana (1ª Vara)

Estrutura aprovada pela Resolução 600-8/2009, alterada, em especial, pelas Resoluções Presi 24/2010, 6/2012, 5/2014, 49 e 57/2023 e pelas Portarias Diref 13/2017 e 320/2024





Subseção Judiciária de Feira de Santana (2ª e 3ª Varas)

Estrutura aprovada pela Resolução 600-8/2009, alterada, em especial, pelas Resoluções Presi 24/2010, 6/2012, 5/2014, 48/2021 e 49/2023 e pelas Portarias Diref 13/2017 e 320/2024

